



SAN ISIDRO, LA VEGA, ESPÍRITU SANTO Y OBELISCO

UN DOCUMENTO PARA PLANTEAR SOLUCIONES A
LOS PROBLEMAS DE ESTOS BARRIOS DE LA CIUDAD
DE ZAMORA / FEBRERO 2023

GRUPO MUNICIPAL SOCIALISTA

+ **info** contactar con los concejales:
David Gago / Auxi Fernández / Irene Queipo

psoe.ayuntamiento.zamora@gmail.com



Tlf. 635 218 765



San Isidro, La Vega, Espíritu Santo y Obelisco

Estado general del barrio

San Isidro, La Vega, Espíritu Santo y Obelisco se encuentran en la zona oeste de la ciudad en la salida dirección Alcañices, entre los barrios de Olivares y el bosque de Valorio.

Dependen, a efectos de zona salud, del centro Parada del Molino, en el barrio de San José Obrero, con el que no existe comunicación por medio de autobús urbano. La Asociación de Vecinos se encuentra en la calle Penedillo.

El barrio cuenta con una línea de autobús urbano, la 3, que da un servicio suficiente al barrio pero que en ocasiones está desaprovechado por la organización del resto de líneas y su efectividad (no existe una conexión con barrios como San José Obrero). El poco tejido comercial que había en el barrio ha ido desapareciendo y apenas quedan tiendas de proximidad en la parte alta de San Isidro y Obelisco. Una gran superficie da servicio a la parte de La Vega junto con alguna otra tienda de cercanía.

En los últimos años se va notando el cierre de comercios en el barrio y la falta de dinamismo, algo común también en el resto de la ciudad.

En diferentes ocasiones se ha comprometido actuaciones para revitalizar la zona como mejoras en las infraestructuras deportivas o la promoción de los deportes tradicionales. Todo ha quedado en promesas no cumplidas.

Es interesante señalar que el único bar de San Isidro acoge el último billar romano que queda en la ciudad de Zamora, un deporte tradicional que hay que mantener.



Parcela de San Isidro en la que se proyectaron por parte del Ayto. de Zamora diferentes actuaciones deportivas que jamás se llegaron a ejecutar.

Problemas detectados

Parques, aceras y jardines

Especialmente, hay que señalar el **mal estado de los jardines en el barrio**. San Isidro, La Vega, Espíritu Santo y Obelisco tienen **espacios muy degradados y desatendidos**. La zona cuenta con Valorio, un gran espacio de recreo y naturaleza y también con pequeños parques que tienen que ser cuidados para uso y disfrute de todos.

Podemos encontrar diferentes zonas que necesitan una urgente intervención, como por ejemplo los espacios existentes en Cuesta del Espíritu Santo, jardines del Obelisco o la subida desde la N-122, que presentan un aspecto de total abandono.

También nos encontramos **zonas sin cuidado y que causan una sensación de degradación** como el espacio de jardín en **las pistas deportivas de San Isidro** o los espacios de la **pasarela hacia Valorio**. En general los jardines del barrio están desatendidos y se necesita un mayor cuidado y control del entorno.

Es necesario **reparar** urgentemente todos los desperfectos de los **parques infantiles**, especialmente el suelos y algunos elementos dañados desde hace años.

Muchas calles necesitan una reforma urgente para mejorar las aceras y adaptarlas a las personas más necesitadas. Hay tramos de aceras en calles que llevan sin tocarse desde los años 80. Especial atención requiere la **subida desde la N-122 hasta el barrio de San Isidro**, un espacio degradado y muy utilizado por los vecinos.



Parque infantil de San Isidro



Jardines del barrio.

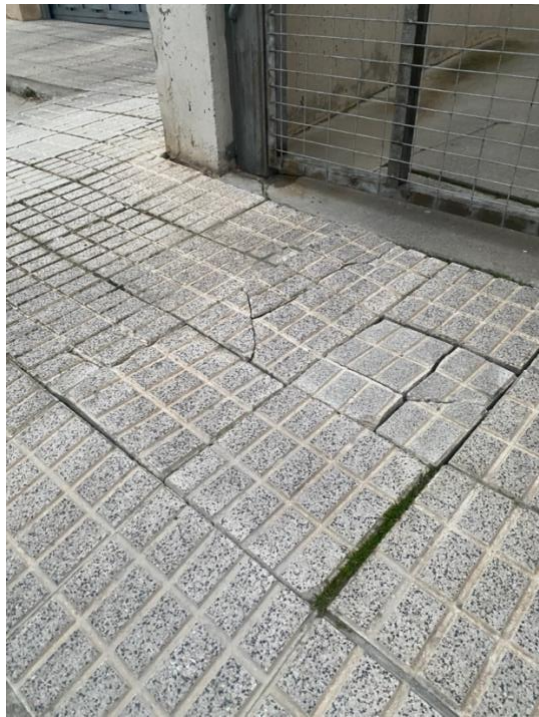

Bordillos y aceras desgastados por el paso del tiempo y baldosas rotas por falta de mantenimiento.



Aceras que llevan sin ser adecuadas desde los años 80 según nos cuentan los vecinos.

Seguridad vial

Se debería prestar atención a la seguridad vial en determinadas zonas del barrio, especialmente la subida de la cuesta del Espíritu Santo y la Calle Guimaré, por la que discurren los coches en ocasiones a gran velocidad.



Plaza del Espíritu Santo, un lugar para adecentar y poner en valor.

Pasarela hacia Valorio

Especial atención requiere la **pasarela de San Isidro** hacia el bosque de Valorio, muy concurrida por los vecinos del barrio. Su estado es de muy mala conservación con los protectores dañados, de un acceso deteriorado por el paso del tiempo y que dificulta la accesibilidad y con muy mala iluminación. Un paseo por la zona en horario nocturno sirve para comprobar que estas reivindicaciones son justas.



Acceso deteriorado a la pasarela y su entorno. Falta de iluminación en la subida.

Limpieza y cuidado de lo nuestro

Los pintamonas, como en el resto de la ciudad, hacen de las suyas en San Isidro, La Vega, Espíritu Santo y Obelisco. En las últimas épocas se está viendo como han aumentado las pintadas en las fachadas particulares de vecinos y en el mobiliario público. Es necesario, como hemos repetido en otras ocasiones, **tomar medidas en un plan integral de lucha contra los pintamonas** que afean y estropean con sus firmas y pintadas nuestro espacio de convivencia.

Muchas calles de estos barrios... cada día una nueva firma, lema o pitada sobre nuestras casas, señales, bancos o comercios.

Hemos propuesto a lo largo de los últimos años acciones para **aumentar la seguridad** en nuestros barrios encaminadas a dotar a la Policía Municipal de **más medios** personales para pillar a estas personas. También hemos propuesto realizar una **limpieza constante** de las pintadas de edificios públicos y también privados, algo que hacen en otras ciudades por medio de convenios con los propietarios.

Es muy importante seguir trabajando en una **formación en valores** para concienciar del perjuicio que se hace al bien público con las firmas y las pintadas.

Por último, es prioritaria una **reforma de la normativa municipal** para sancionar con más **contundencia** aquellas pintadas y firmas que sean especialmente perjudiciales para el bien común. Son los que guarrean y ensucian nuestra calle los mismos que tienen que pagar su limpieza.



Daños de los pintamonas contra el patrimonio privado en San Isidro y Obelisco



Firmas y pintadas en la zona de La Vega.

Poner guapo al barrio.

Esta zona tiene un **entorno privilegiado** alrededor de la **iglesia románica del Espíritu Santo** y del **arroyo de Valorio**. Es necesario **poner en valor** este entorno **adecentando** la plaza de la iglesia, mejorando el mobiliario urbano y consiguiendo que todo el entorno del arroyo luzca mejor.

El **Espíritu Santo y La Vega** siempre ha sido un **importante lugar** para la Ciudad desde la época medieval y tenemos que poner en valor los **recursos patrimoniales** de los que disponemos.

Con **poco dinero y voluntad política** se pueden hacer cosas que **pongan guapo al barrio** y con ello atraer a turistas a este entorno maravilloso de la ciudad de Zamora.

Conclusiones y propuestas

En resumen, proponemos actuar para solucionar los siguientes problemas:

Arreglo de aceras, jardines y parques infantiles

- **Reparación de las aceras** en diferentes calles de San Isidro, La Vega y Obelisco.
- **Arreglo de los jardines** en las pistas de San Isidro y cuesta del **Espíritu Santo**.
- Mejora del entorno de la **Iglesia románica del Espíritu Santo** como espacio de especial interés para el barrio.
- **Arreglo de desperfectos** en la Asociación de Vecinos de San Isidro y mejora de las marquesinas de autobús en diferentes paradas.

Apoyo al comercio del barrio

- Es necesario **apoyar y fomentar el comercio del barrio** por medio de campañas y medidas impulsadas desde el Ayuntamiento de Zamora.

Mejorar la seguridad vial y poner fin a los pintamonas

- Tomar medidas para **evitar la excesiva velocidad** de los coches en la **Cuesta del Espíritu Santo**.
- Tenemos que **poner fin a las pintadas que ensucian** nuestro barrio con más **vigilancia**, más **limpieza** y **sanciones** más contundentes.